

Catullo - Virgilio - Maxicaravan. Tipologie abitative

BUNGALOW CATULLO

BELLAVISTA Disposta su 2 piani per 5/6 persone.

TORRETTA Disposta su 2 piani per 5/6 persone.

B2 Bungalow per 4 persone.

B2H Bungalow per 4 persone predisposto per portatori di handicap.

B3 Bungalow per 5 persone.

B3C Bungalow per 5 persone (con 1 letto a castello).

LEGENDA:

- 1 Soggiorno + angolo cottura + divano letto
- 1a Soggiorno con angolo cottura
- 2 Doccia WC lavabo
- 2b Doccia WC
- 2c Lavabo
- 2d Doccia WC lavabo bidet
- 3 WC lavabo
- 4 Due letti singoli
- 5 Letti a castello
- 6 Letto singolo
- 6b Letto sovrapposto
- 7 Letto matrimoniale
- 7a Letto francese
- 8 Terrazza
- 9 Zona pavimentata con verde
- 10 Veranda in legno
- 11 Vasca idromassaggio esterna

Piano terra

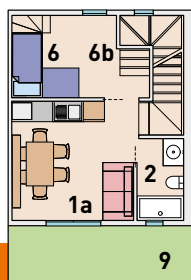

BELLAVISTA

1° piano

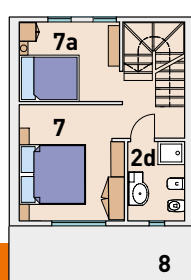

Free WiFi

Piano terra

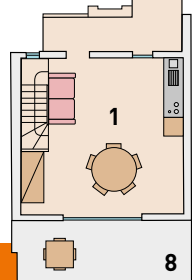

TORRETTA

1° piano

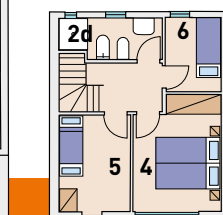

Free WiFi

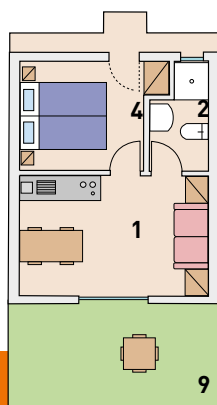

B2

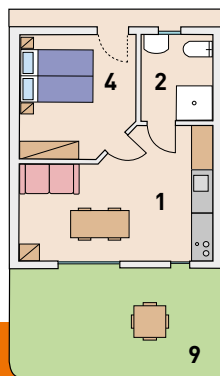

B2H

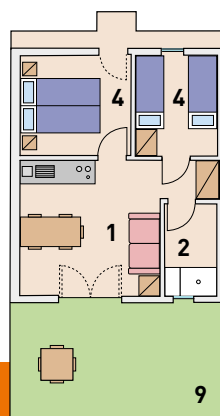

B3

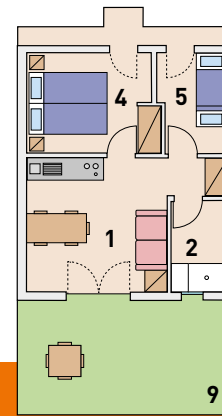

B3C

BUNGALOW VIRGILIO

F2 Bilocale per 4 persone con garage incluso.

F3 Trilocale per 5 persone con garage incluso.

F3H Trilocale per 5 persone predisposto per portatori di handicap con garage incluso.

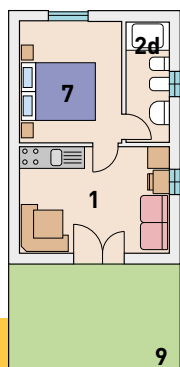

F2

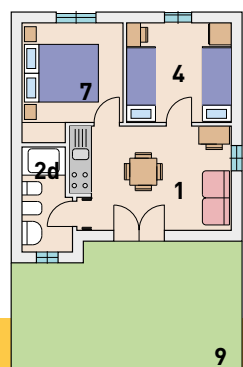

F3

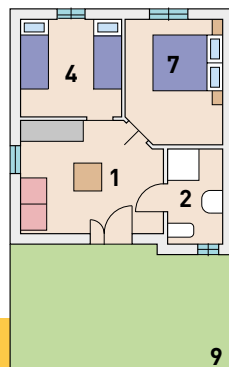

F3H

SKY LODGE LUXURY TENT

TSKY Tenda attrezzata per 4 persone disposta su 2 livelli.

TLUX Tenda attrezzata per 5 persone con 2 camere da letto.

1° livello

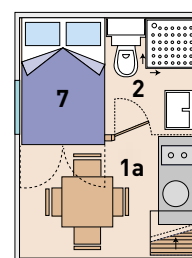

2° livello

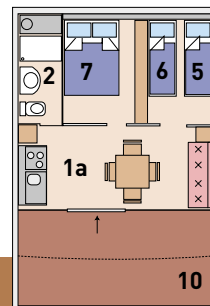
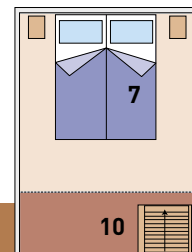

TLUX

TSKY

MAXICARAVAN SPECIAL

MS special

Maxicaravan per 6 persone con 3 camere da letto. Garage incluso.

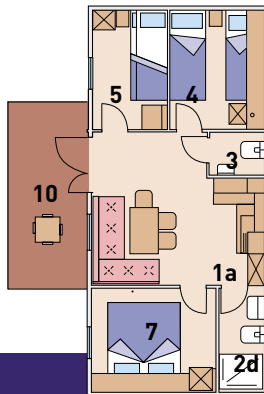

MS SPECIAL

MAXICARAVAN SUPERIOR

MP superior

Maxicaravan per 5 persone con 2 camere da letto e 2 bagni.

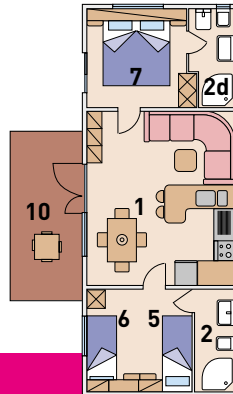

MP SUPERIOR

MAXICARAVAN ROMEO

MR romeo

Maxicaravan per 5 persone con 2 camere da letto. Garage incluso.

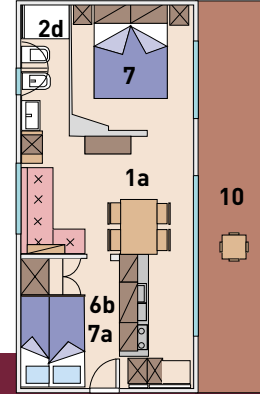

MR

MAXICARAVAN NATURALGREEN

NG Maxicaravan per 5 persone con 2 camere da letto.

NGW Maxicaravan per 4/5 persone con 2 camere da letto, 2 bagni e vasca idromassaggio esterna per 4 persone.

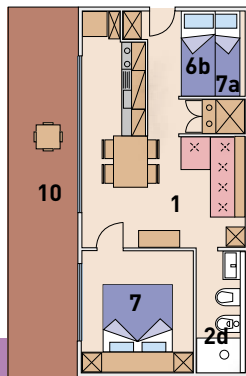

NG

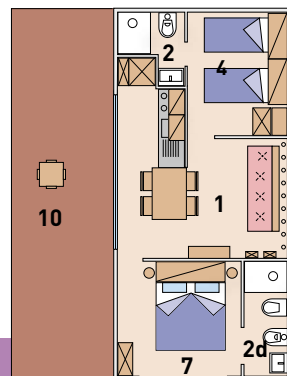

NGW

MAXICARAVAN GIULIETTA MAXICARAVAN GIULIETTA LAKE

MG per 5/6 persone con 2 camere da letto e 2 bagni. Garage incluso.

MGL per 5 persone con 2 camere da letto e 2 bagni.

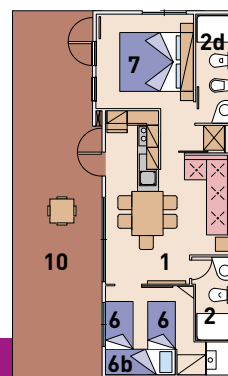

MG

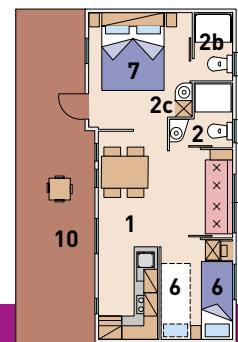

MGL

BORGO DEI COLLI

S3 Trilocale per 5/6 persone con 2 bagni. Garage incluso.

S3W Trilocale per 5/6 persone con 2 bagni e vasca idromassaggio esterna. Garage incluso.

S3H Trilocale per 5/6 persone con 1 bagno, predisposto per portatori di handicap. Garage incluso.



S3



S3W



S3H

LEGENDA:

BORGO DEI COLLI

- 1 Zona soggiorno comune
 - 2 Due letti singoli
 - 3 Letto matrimoniale
 - 4 Doccia, WC, lavabo, bidet
 - 5 Patio con pergola
 - 6 Vasca idromassaggio esterna per 4 persone
- Ampie vetrate che si affacciano sulla terrazza
 - Parcheggio coperto interrato
- S3H** predisposto per portatori di handicap

Bungalow e maxicaravan, informazioni generali

MODALITÀ DI PAGAMENTO

- Entro tre settimane dalla conferma della prenotazione deve essere versato un acconto di € 130 per ciascuna unità abitativa e per ciascuna settimana o per ciascuna frazione di settimana.
- Se non riceviamo l'acconto entro il termine sopra indicato, la prenotazione è annullata automaticamente senza ulteriore avviso.
- Il saldo del prezzo preventivato per il soggiorno ci deve pervenire almeno sei settimane prima dell'arrivo.
- La somma totale versata verrà conteggiata nel saldo finale comprensivo dei servizi goduti e non compresi nel preventivo.
- **Il periodo prenotato, anche se non usufruito interamente per arrivo ritardato o per partenza anticipata, va comunque pagato.**

SISTEMI DI PAGAMENTO

Tramite bonifico bancario intestato a: GESTIONI BENACENSI SPA (maggiori dettagli verranno allegati alla conferma di prenotazione). Le commissioni bancarie sono interamente a carico dell'ospite.

DISDETTE

In caso di disdetta del soggiorno, la Direzione tratterrà:

- In ogni caso l'acconto versato.
- Il 50% del saldo del prezzo preventivato per il soggiorno, fino a 15 gg. prima dell'inizio soggiorno. Nessun rimborso sarà riconosciuto per la disdetta successiva a tali termini.

PULIZIA FINALE

L'ospite ha l'obbligo di lasciare l'unità abitativa nelle condizioni in cui è stata consegnata. Può provvedere personalmente o usufruire del servizio pulizia al costo di € 50,00. Qualora la verifica finale dell'unità abitativa risultasse non idonea, tale tariffa verrà comunque addebitata all'ospite.

ORA DI PARTENZA

Le unità abitative devono essere lasciate libere entro le ore 10.00. **Rimanendo all'interno del parco vacanze oltre le ore 12.00, si paga l'intera tariffa giornaliera per il numero di persone e di auto.**

MODALITÀ DI PRENOTAZIONE

La richiesta di prenotazione deve pervenire tramite l'apposita scheda disponibile sul nostro sito internet www.pianidiclodia.it

COSA TROVI

Stoviglie, microonde, Tv satellitare, telefono e cassaforte, stendi-biancheria, cuscini e coperte.

COSA PORTARE

Biancheria da tavolo, da cucina, da bagno e da letto.

Moto non ammesse.

Animali domestici: ammessi solo su richiesta e in tipologia maxicaravan Naturalgreen.

STAGIONI	SOGGIORNO MINIMO	GIORNI D'ARRIVO	CONSEGNA	PARTENZA ENTRO LE ORE
A C E	3 notti	libero	17:00	10:00
B O	2 notti	libero	15:00	10:00
D F	7 notti	libero	17:00	10:00
G H I L M N	7 notti	gioven/sab/dom	17:00	10:00

2018	COSTI SUPPLEMENTARI PER UNITÀ ABITATIVA				
STAGIONI	LETTINO BAMBINO alla settimana	SEGGIOLONE BAMBINO alla settimana	BIANCHERIA DA LETTO per persona, per cambio, solo su prenotazione	ASCIUGAMANI per confezione	PULIZIA FINALE
22.03-14.10	€ 9,00	€ 9,00	€ 9,00	€ 5,00	€ 50,00

I prezzi si intendono in euro, compresa IVA 10%. I costi suppletivi sono sempre da pagarsi per intero.

Consumi energetici (acqua, luce, gas, ecc.) aria condizionata e riscaldamento: compresi nella quota soggiorno.

2018		CATULLO			VIRGILIO		BORGO DEI COLLI			
STAGIONI	B2/B2H	B3/B3C	B3V/ TORRETTA	F3/F3H	F2	S3/S3H	S3W	PAX		
A	22.03-07.04	€ 55,00	€ 64,00	€ 102,00	€ 70,00	€ 64,00	€ 102,00	€ 124,00	€ 7,10	*
B	07.04-09.05	€ 41,00	€ 47,00	€ 74,00	€ 56,00	€ 47,00	€ 74,00	€ 94,00	€ 5,60	*
C	09.05-18.05	€ 63,00	€ 75,00	€ 124,00	€ 88,00	€ 75,00	€ 124,00	€ 146,00	€ 8,20	*
D	18.05-03.06	€ 91,00	€ 103,00	€ 160,00	€ 122,00	€ 103,00	€ 160,00	€ 185,00	€ 10,20	
E	03.06-16.06	€ 79,00	€ 90,00	€ 140,00	€ 107,00	€ 90,00	€ 140,00	€ 165,00	€ 8,80	*
F	16.06-30.06	€ 91,00	€ 103,00	€ 160,00	€ 122,00	€ 103,00	€ 160,00	€ 185,00	€ 10,20	*
G	30.06-07.07	€ 104,00	€ 118,00	€ 194,00	€ 144,00	€ 118,00	€ 194,00	€ 219,00	€ 12,10	
H	07.07-18.08	€ 133,00	€ 157,00	€ 235,00	€ 194,00	€ 157,00	€ 235,00	€ 260,00	€ 15,00	
I	18.08-25.08	€ 112,00	€ 138,00	€ 209,00	€ 165,00	€ 138,00	€ 209,00	€ 234,00	€ 13,00	
L	25.08-01.09	€ 95,00	€ 108,00	€ 178,00	€ 126,00	€ 108,00	€ 178,00	€ 203,00	€ 11,00	
M	01.09-08.09	€ 74,00	€ 84,00	€ 129,00	€ 94,00	€ 84,00	€ 129,00	€ 154,00	€ 8,00	
N	08.09-15.09	€ 50,00	€ 58,00	€ 97,00	€ 74,00	€ 58,00	€ 97,00	€ 117,00	€ 6,20	
O	15.09-14.10	€ 42,00	€ 50,00	€ 75,00	€ 58,00	€ 50,00	€ 75,00	€ 95,00	€ 6,00	*

I prezzi si intendono per notte in euro, compresa IVA 10%. Bambini fino a 3 anni inclusi gratis.

***Offerta speciale 7=6 notti**

I PREZZI NON COMPREDONO L'IMPOSTA DI SOGGIORNO DA PAGARSI AL MOMENTO DELLA PARTENZA.

2018		MAXICARAVAN									
STAGIONI	NG NATURALGREEN	NGW NATURALGREEN	MS SPECIAL	MP SUPERIOR	MG/MGL GIULIETTA	MR ROMEO	TSKY SKY LODGE	TLUX LUXURY TENT	PAX		
A	22.03-07.04	€ 75,00	€ 102,00	€ 70,00	€ 75,00	€ 85,00	€ 75,00	€ 64,00	€ 64,00	€ 7,10	*
B	07.04-09.05	€ 60,00	€ 74,00	€ 56,00	€ 60,00	€ 68,00	€ 60,00	€ 47,00	€ 47,00	€ 5,60	*
C	09.05-18.05	€ 98,00	€ 124,00	€ 88,00	€ 98,00	€ 108,00	€ 98,00	€ 75,00	€ 75,00	€ 8,20	*
D	18.05-03.06	€ 124,00	€ 160,00	€ 115,00	€ 124,00	€ 137,00	€ 124,00	€ 103,00	€ 103,00	€ 10,20	
E	03.06-16.06	€ 109,00	€ 140,00	€ 100,00	€ 109,00	€ 123,00	€ 109,00	€ 90,00	€ 90,00	€ 8,80	*
F	16.06-30.06	€ 124,00	€ 160,00	€ 115,00	€ 124,00	€ 137,00	€ 124,00	€ 103,00	€ 103,00	€ 10,20	*
G	30.06-07.07	€ 149,00	€ 194,00	€ 136,00	€ 149,00	€ 174,00	€ 149,00	€ 118,00	€ 118,00	€ 12,10	
H	07.07-18.08	€ 196,00	€ 235,00	€ 181,00	€ 196,00	€ 221,00	€ 196,00	€ 157,00	€ 157,00	€ 15,00	
I	18.08-25.08	€ 167,00	€ 209,00	€ 158,00	€ 167,00	€ 186,00	€ 167,00	€ 138,00	€ 138,00	€ 13,00	
L	25.08-01.09	€ 128,00	€ 178,00	€ 119,00	€ 128,00	€ 143,00	€ 128,00	€ 108,00	€ 108,00	€ 11,00	
M	01.09-08.09	€ 96,00	€ 129,00	€ 88,00	€ 96,00	€ 106,00	€ 96,00	€ 84,00	€ 84,00	€ 8,00	
N	08.09-15.09	€ 82,00	€ 97,00	€ 63,00	€ 82,00	€ 86,00	€ 82,00	€ 58,00	€ 58,00	€ 6,20	
O	15.09-14.10	€ 61,00	€ 75,00	€ 57,00	€ 61,00	€ 70,00	€ 61,00	€ 50,00	€ 50,00	€ 6,00	*

I prezzi si intendono per notte in euro, compresa IVA 10%. Bambini fino a 3 anni inclusi gratis.

***Offerta speciale 7=6 notti**

I PREZZI NON COMPREDONO L'IMPOSTA DI SOGGIORNO DA PAGARSI AL MOMENTO DELLA PARTENZA.

Camping, informazioni generali

INFORMAZIONI GENERALI

La quota piazzola è riferita a 1 piazzola con 1 camper oppure con 1 auto + 1 tenda oppure con 1 auto + 1 caravan.

Moto non ammesse.

Numero massimo di persone per piazzola: 5.

Animali domestici: sono ammessi solo in determinate piazzole sempre tenuti al guinzaglio e devono essere in regola con le norme sanitarie, come provato da allegata documentazione.

Allacciamento elettrico: 6 - 16 Ampère.

Servizi igienici per portatori di handicap: 1 per ogni gruppo servizi.

Nursery, lavatrici ed asciugatrici: si trovano in 5 dei gruppi servizi.

MODALITÀ DI PRENOTAZIONE

Per effettuare la prenotazione della piazzola è necessario compilare l'apposito modulo disponibile sul nostro sito www.pianidiclodia.it

Il posto piazzola, una volta prenotato, verrà assegnato al momento dell'arrivo. Per le piazzole Standard, Premium Classic, Premium Plus e De Luxe, le prenotazioni si accettano con giorno d'arrivo libero per **minimo 7 notti** dal 22.03 al 07.07 e dal 25.08 al 14.10 e per **minimo 10 notti** dal 07.07 al 25.08. Per quanto riguarda le **piazzole standard** l'ospite è tenuto a confermare tramite e-mail (info@pianidiclodia.it) entro 30 giorni prima dell'arrivo la validità della sua prenotazione, pena l'annullamento della stessa senza ulteriori preavviso. L'ospite deve presentarsi o comunicare eventuali ritardi entro le ore 17:00 del giorno previsto per l'arrivo. In caso contrario la Direzione ha facoltà di considerare annullata la prenotazione. Tale termine non è invece vincolante per le **piazzole Premium Classic, Premium Plus e De Luxe.**

MODALITÀ DI PAGAMENTO

- Per le **piazzole standard non è previsto il pagamento di alcuna caparra.** Il saldo dell'intero soggiorno va effettuato in loco prima della partenza in contanti (max 2.999 Euro), con carta bancomat o di credito.
- Per le **prenotazioni delle piazzole Premium Classic, Premium Plus e De Luxe** effettuate **entro il 15.03** il pagamento dell'intero importo deve pervenire **non oltre il 01.04.** Per prenotazioni effettuate **dopo il 15.03** si richiede il pagamento **entro 15 giorni dalla data di prenotazione**, se il pagamento non perviene entro la data richiesta, la prenotazione verrà annullata senza ulteriore preavviso. Il pagamento dell'intero importo del soggiorno va effettuato tramite **bonifico bancario** a: **GESTIONI BENACENSI SPA** (maggiori dettagli verranno allegati alla conferma di prenotazione).

Le commissioni bancarie sono interamente a carico dell'ospite.

DISDETTE

La Direzione offre la possibilità di rinuncia entro 10 giorni dalla data di inizio del soggiorno con restituzione dell'intero importo versato. Scaduto tale termine verrà trattenuto l'intero importo.

ORA DI PARTENZA

La partenza del parco vacanze dovrà avvenire entro le ore 12.00. Oltre tale orario sarà addebitato un ulteriore pernottamento (piazzole + persone) **indipendentemente dall'ora di arrivo.**

2018		PIAZZOLE						
STAGIONI		STANDARD 90 MQ. 6A	PREMIUM CLASSIC H2O. 6A	PREMIUM PLUS H2O. 16A	DE LUXE H2O. 100 MQ. 16A DVB-T WIFI	BAGNI PRIVATI*	ADULTO	BAMBINO DA 1 A 9 ANNI
A	22.03-07.04	€ 16,90	€ 19,90	€ 22,00	€ 25,00	€ 15,00	€ 7,10	€ 4,60
B	07.04-09.05	€ 11,50	€ 14,50	€ 16,60	€ 19,60	€ 15,00	€ 5,60	€ 3,60
C	09.05-18.05	€ 17,50	€ 20,80	€ 22,50	€ 26,40	€ 20,00	€ 8,20	€ 5,30
D	18.05-03.06	€ 25,10	€ 28,80	€ 30,90	€ 36,20	€ 20,00	€ 10,20	€ 6,30
E	03.06-16.06	€ 20,90	€ 24,30	€ 26,00	€ 30,60	€ 20,00	€ 8,80	€ 5,50
F	16.06-30.06	€ 23,90	€ 27,40	€ 29,50	€ 34,50	€ 20,00	€ 10,20	€ 6,30
G	30.06-07.07	€ 29,00	€ 32,30	€ 35,20	€ 39,00	€ 25,00	€ 12,10	€ 8,10
H	07.07-18.08	€ 39,00	€ 43,00	€ 46,40	€ 49,80	€ 25,00	€ 15,00	€ 9,80
I	18.08-25.08	€ 30,00	€ 33,40	€ 36,60	€ 39,90	€ 25,00	€ 13,00	€ 9,00
L	25.08-01.09	€ 24,70	€ 28,30	€ 30,40	€ 35,10	€ 25,00	€ 11,00	€ 6,80
M	01.09-08.09	€ 17,10	€ 20,40	€ 22,70	€ 26,80	€ 20,00	€ 8,00	€ 5,00
N	08.09-15.09	€ 11,90	€ 13,50	€ 14,80	€ 18,40	€ 20,00	€ 6,20	€ 4,00
O	15.09-14.10	€ 11,90	€ 13,50	€ 14,80	€ 18,40	€ 15,00	€ 6,00	€ 3,80

I prezzi si intendono per notte in euro, compresa IVA 10%.

I prezzi non comprendono l'imposta di soggiorno da pagarsi al momento della partenza.

*Previa prenotazione, pulizia giornaliera non inclusa.

OFFERTE SPECIALI

Catullo Maxicaravan Virgilio Borgo dei Colli

7=6 Offerte speciali paghi 6 notti e ne soggiorni 7

stagione A/B/C/E/F/O

Camping

-10% Sconto Pasqua 7 notti

Per un soggiorno minimo di 7 notti, nella stagione A, è previsto uno sconto del 10%.

-10% Sconto 15 notti

Sui soggiorni di nuclei familiari composti dalle stesse persone per una durata uguale o superiore a 15 notti sconto del 10% escluse le stagioni G, H, I, L, M.

-15% Sconto 20 notti

Sui soggiorni di nuclei familiari composti dalle stesse persone per una durata uguale o superiore a 20 notti sconto del 15% escluse le stagioni G, H, I, L, M.

Senior Over 60

-20% soggiorni di almeno 15 notti

-25% soggiorni di almeno 20 notti

-30% soggiorni di almeno 30 notti

Gli ospiti di età superiore ai 60 anni avranno diritto alla scaletta sconti sopra indicata da applicare sul prezzo della piazzola e della persona. Lo sconto sul prezzo della piazzola è applicabile solo per il periodo di permanenza del o degli ospiti Over 60. Sono escluse le stagioni G, H, I, L, M.

MODALITÀ DI PRENOTAZIONE: la richiesta di prenotazione deve pervenire tramite l'apposita scheda disponibile sul nostro sito internet www.pianidiclodia.it



Enjoy Funemotion!

Informazioni Generali, valide per tutte le tipologie abitative

SERVIZI COMPRESI NELLA QUOTA SOGGIORNO

- Accesso a tutto il parco piscine secondo il calendario apertura.
- Sedie a sdraio ed ombrelloni, sia presso le piscine sia presso la spiaggia (in quest'ultima solo in alta stagione), saranno disponibili fino ad esaurimento senza garanzia d'uso per tutti gli Ospiti.
- Accesso ai parco giochi bambini, ai campi di pallavolo e di pallacanestro, beach volley, calcetto, ping-pong.
- Servizio di animazione dal 24.03 con aumento delle attività diurne e spettacolo serale nel periodo compreso tra il 18.05 e il 15.09.
- Servizio di trasporto in determinati giorni e orari tra il parco vacanze e Lazise dal 24.03 al 12.10.

Vi ricordiamo che:

- la conferma scritta della prenotazione viene inviata al Cliente e deve essere esibita all'arrivo al parco vacanze.
- La tariffa giornaliera si ottiene sommando il prezzo dell'unità abitativa (bungalow - maxicaravan - piazzola), che comprende anche il parcheggio per un'auto, alla tariffa per le persone in base al numero degli occupanti.

- Gli ospiti potranno usufruire gratuitamente del parcheggio coperto in Borgo dei Colli, nel villaggio Virgilio, in maxicaravan Giulietta e maxicaravan Romeo.
- È facoltà della Direzione prendere in considerazione la preferenza del Cliente sulla tipologia di bungalow - maxicaravan - piazzola, ma non di garantirla.
- La Direzione si riserva il diritto di poter modificare tale preferenza, in base alla disponibilità, senza preavviso al momento dell'arrivo.
- Le piazzole, le unità abitative ed i servizi verranno aperti progressivamente in base alle presenze secondo l'ordine stabilito dalla Direzione.

Servizio bar, ristorante, pizzeria, market e bazar sono a disposizione dei nostri Ospiti per l'intero periodo di apertura.

CALENDARIO APERTURA PISCINE

Le piscine Rio, Playa, Reef, Bahia, Laguna, Palm Beach e Baby Island saranno tutte a disposizione in alta stagione (luglio e agosto). Durante la bassa stagione sarà garantita l'apertura di 2 piscine, secondo le esigenze organizzative.

COSTI SUPPLETIVI	STAGIONI		
	22.03-09.05 15.09-14.10	09.05-30.06 25.08-15.09	30.06-25.08
2° POSTO AUTO al giorno nel parcheggio esterno incustodito	€ 3,00	€ 5,50	€ 10,00
GARAGE* 1 posto al giorno	€ 3,00	€ 5,00	€ 8,00
CANE al giorno solo in determinate piazzole e maxicaravan Naturalgreen	€ 2,00	€ 4,50	€ 9,00
VISITATORE al giorno	€ 8,00	€ 12,00	€ 18,00
VISITATORE BAMBINO (1-9 anni) al giorno	€ 5,00	€ 8,00	€ 13,00
CASSETTA DI SICUREZZA c/o reception a soggiorno	Gratis	€ 5,00	€ 5,00
TENNIS per un'ora senza illuminazione	€ 6,00	€ 10,00	€ 14,00
TENNIS per un'ora con illuminazione	€ 8,50	€ 13,00	€ 15,00
BOA** al giorno	€ 5,00	€ 10,00	€ 16,00
CARRELLO BARCA al giorno	€ 2,50	€ 5,00	€ 10,00
LAVATRICE a gettone	€ 5,00	€ 5,00	€ 5,00
ASCIUGATRICE a gettone	€ 5,00	€ 5,00	€ 5,00

* Per seconda auto vedi relativa colonna.

** Il parco vacanze non è dotato dello scivolo per imbarcazioni.